



PRESENTATION du 27 mai 2010

**Hill-Rom.**

# Lorsque l'entreprise fait confiance aux IME

**Hill-Rom.**

**IME ANGE  
GUEPIN**



PRESENTATION du 27 mai 2010

Hill-Rom.

Hill-Rom.

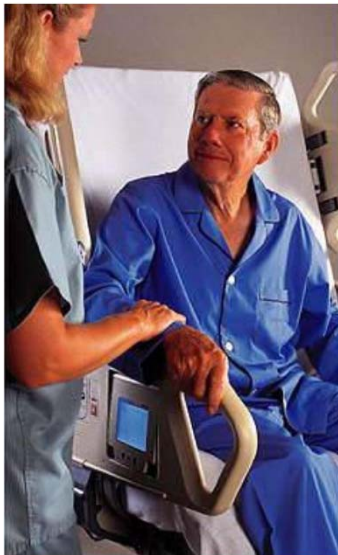

Le Runigo Jeremy

## Présentation entreprise

6500 Employés

\$1.2 Milliard C.A

120+ Pays



Siège social: Batesville, Indiana USA

## Produits Hill-Rom

- Lits et matelas
- Systèmes thérapeutiques
- Lits de naissance
- Civières d'ambulances
- Meubles de chambre en milieu hospitalier







AMISEP

PRESENTATION du 27 mai 2010

Hill-Rom

## Hill-Rom en Europe

- 2 usines de fabrication
- 30 "Service centres"
- Présence directe dans 10 pays de l'Europe de l'Ouest
- Plusieurs distributeurs majoritairement de l'Est

**1300  
employés**



Le Runigo Jeremy



AMISEP

PRESENTATION du 27 mai 2010

Hill-Rom.

## Hill-Rom Pluvigner FRANCE

- 45 000 m<sup>2</sup>
- 500 Personnes
- 55 Personnes  
R&D
- 25 000 Lits/an
- 75 000 pièces  
mobilier / an

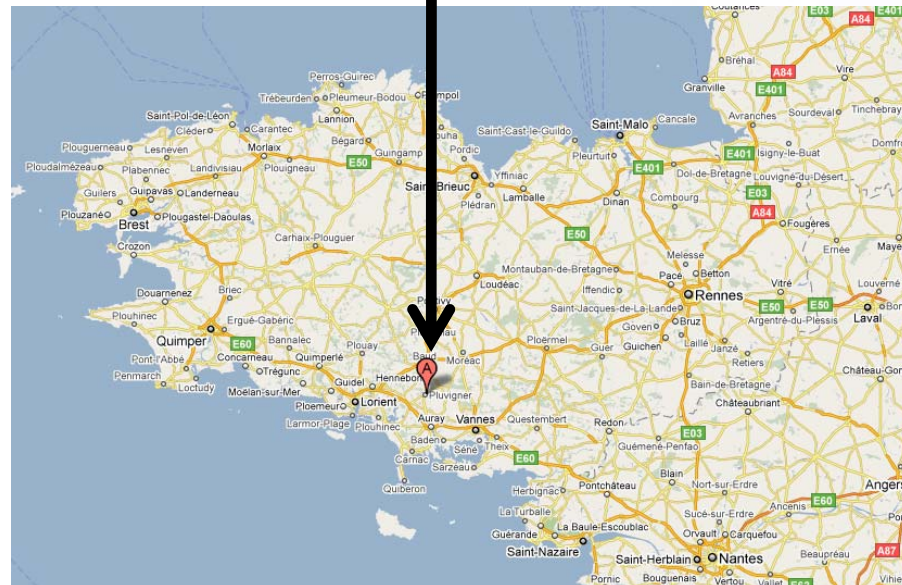

Le Runigo Jeremy





AMISEP

PRESENTATION du 27 mai 2010

Hill-Rom.

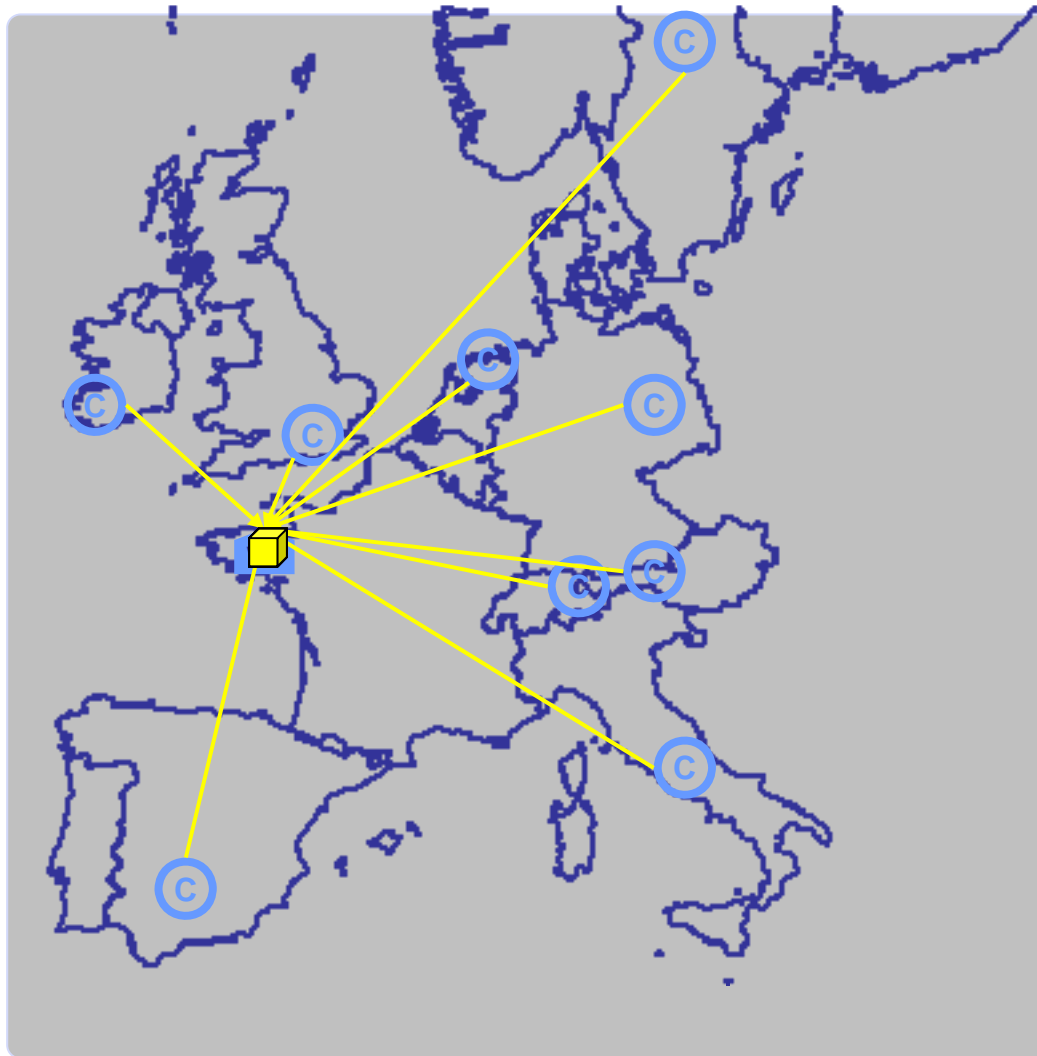

**2010**

## Organisation du service pièces détachées

- Clients passent leur commande directement à PLV
- Pièces livrées directement aux clients
- 5500 références

## PROJET 2009

# Amélioration packaging pièces détachées

## OBJECTIFS



- Améliore l'image clients
- Gain de productivité à l'emballage expédition
- Meilleure protection des pièces
- Meilleure identification
- Plus esthétique

**Actuel**



## Et l'IME dans tout ça ?

- Contacté par **Mr Malry Yannick (2008)**
- Compatibilité avec le projet packaging
- Mise en place d'un atelier  
conditionnement au sein de Hill-ROM
- convention de partenariat pour un **stage collectif** (Octobre 2009 ->Juillet 2010)



## VIDEO

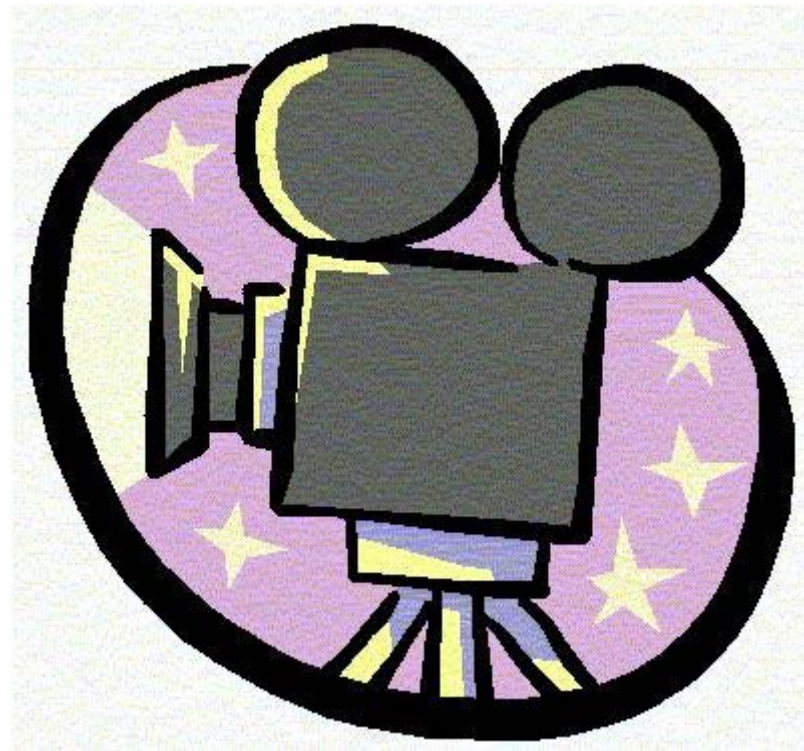



PRESENTATION du 27 mai 2010

Hill-Rom.

MERCI  
DE VOTRE  
ATTENTION !