

Créativité & expression artistique

en action médico-sociale précoce

En naissant, le bébé possède habituellement les compétences d'un inventeur. Le plus souvent, il suffira que ses parents aient eux-mêmes la capacité de co-construire avec lui un lien ajusté qui l'éveillera au monde. Mais cette dynamique peut être compromise si l'enfant est en situation de handicap. Ses capacités créatives peuvent être entravées non seulement par la diminution de ses possibilités mais encore par la sidération psychique dans laquelle se trouve, momentanément ou durablement, son environnement familial.

C'est dans ce contexte que les professionnels sont sollicités eux-aussi dans leur faculté d'invention, alors même qu'ils sont tout autant en risque de la perdre. Toutefois, ils savent bien que dans les soins et les rééducations, l'enfant doit être actif – si jeune et démuni soit-il – et qu'il faut favoriser chez lui son initiative et une autonomie qui aboutisse à une véritable individuation. C'est ainsi que l'enfant participe d'autant mieux au travail proposé quand celui-ci contient une part, même réduite mais essentielle, de jeu. De même, ils connaissent l'importance pour les parents de la restauration de la capacité à penser, d'autant qu'il leur est parfois difficile de s'appuyer sur l'expérience d'ainés ou de pairs qui seraient passés par une expérience similaire.

A l'aide de témoignages de parents, de réflexions d'équipes, de recherches pluridisciplinaires, ce sont les expériences, les inventions, les productions parfois artistiques, toujours issues de rencontres singulières avec les enfants et les familles, que nous vous proposons de partager.

Au fond, la question posée aux équipes dans ce domaine n'est-elle pas d'assurer une fonction d'étayage, par leur capacité d'élaboration, pour laisser émerger la créativité et relancer tant chez les parents que les enfants la vitalité psychique ?



Secrétariat ANECAMSP
10, rue Erard - Esc. 5
75012 PARIS

Tél : 01 43 42 09 10
Fax : 01 43 44 73 11
E-mail : contact@anecamsp.org

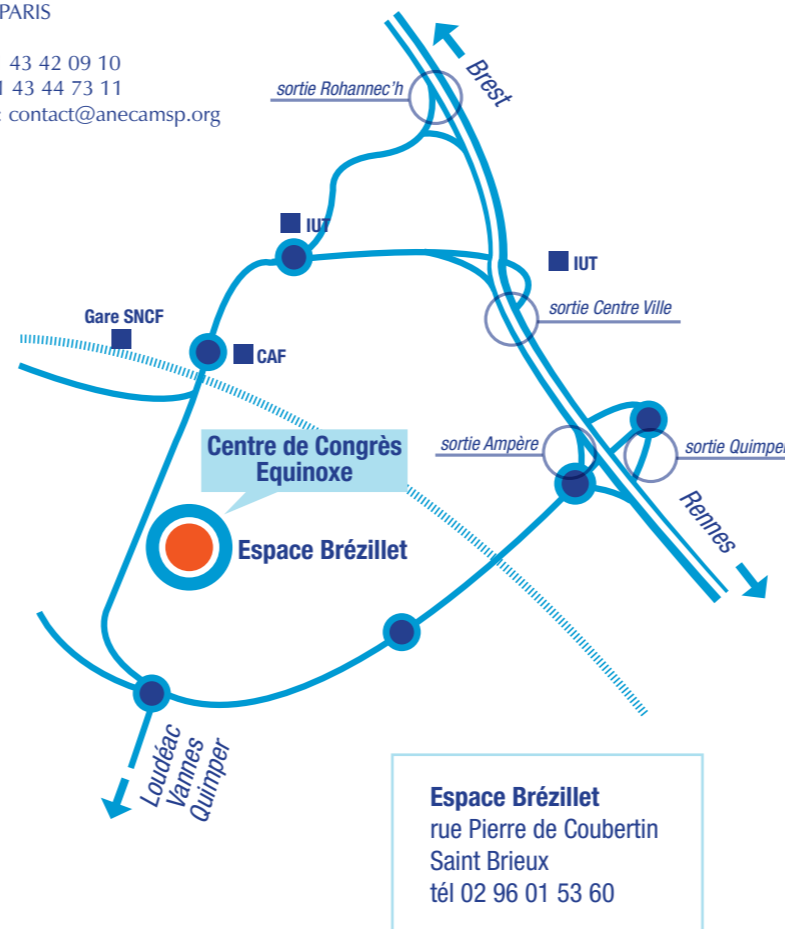

Salle accessible aux personnes en fauteuil roulant.
Sur demande interpréariat LSF.



Créativité & expression artistique

en action médico-sociale précoce

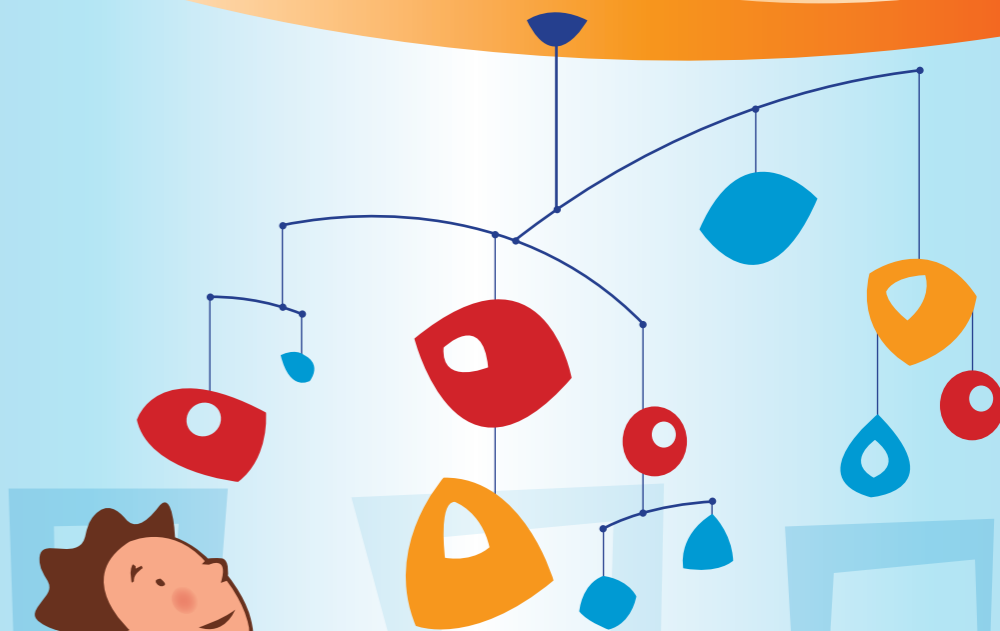

27^{èmes} Journées Nationales de l'ANECAMSP

25 et 26 Mars 2010
SAINT-BRIEUC
Centre de Congrès Equinoxe
Espace Brézillet

JEUDI 25 MARS

Modérateur : Claire DE BARACE

Matin **La créativité : un luxe ?**

8h30 Accueil des participants
9h Allocutions d'ouverture

9h15 **Handicap, traumatisme et création**

Luc VANDEN DRIESSCHE

10h30 Pause. Espace exposition

11h **Je joue, je me construis en chantant, en dansant...**

Professionnels du CAMSP de Quimper
en partenariat avec l'Association Très Tôt Théâtre

12h Repas sur place

Modérateur : Irène MENAT

Après-midi **Enfant rêvé, enfant en création ?**

13h30 **Le développement du bébé comme œuvre d'art !**

Actualités sur les compétences précoces

Bernard GOLSE

14h30 **L'Art-thérapie comme révélateur et support de l'expression d'un groupe de frères et soeurs**

au CAMSP D'Avignon

15h30 Pause - Espace exposition

16h **Handicap, art et lien social : « Faire valser les étiquettes »**

Claude CHALAGUIER

17h à 19h **Espace Exposition et vidéos, pêche aux idées**

Le pays d'Igor - Pièce de théâtre filmée - Cie Le Puits

L'enfant rêvé - Film de Claude CHALAGUIER

Rencontres en couleurs - Film du CAMSP de Chambéry

Film d'Enfance et Musique - Geneviève Schneider

VENDREDI 26 MARS

Modérateur : Lucien COUDRIN

Matin **Retrouver la voix avec son enfant**

8h30 **Se remettre à penser et à jouer avec son enfant**

Joël ROY

Et si on chantait... quand les parents montent sur les planches

Parents et professionnels du CAMSP Horizons - Saint Brieuc

10h30 Pause - Espace exposition

11h **La symbolisation par la créativité**

René PERAN et Annie GAREL

12h Repas sur place

Modérateur : Luc VANDEN DRIESSCHE

Après-midi **...Ici et ailleurs...**

13h45 **Créer ensemble dans la cité**

Association Créativité et Handicap
Espace Différences - Liège - Belgique

14h45 **Comment être créatif avec les enfants de migrants et leur famille ?**

Marie-Rose MORO

15h45 **Et après ?**

Irène MENAT

16h à 17h **Espace Exposition et vidéos, pêche aux idées**



Titres et fonctions des orateurs

Sergio ARGIOLAS

Danseur chorégraphe
Cie Doun Doun Da
Quimper (29)

Pascale BAJEUX

Educatrice de Jeunes Enfants, CAMSP
Quimper (29)

Claire de BARACE

Neuropédiatre,
Directrice Médicale du CAMSP
Saint Brieuc (22)

Laure BERTHALOU

Arthérapeute
Avignon (84)

Pascale BIAGINI

Responsable d'Espace
Différences-FPS-SOLIDARIS-ASPH
Liège (Belgique)

Katia BONNET

Orthophoniste CAMSP
Quimper (29)

Claude CHALAGUIER

Docteur en Sciences de l'Education
Auteur en Sciences Humaines
Fondateur et Directeur Artistique
de la Compagnie «Groupe Signes»
Lyon (69)

Lucien COUDRIN

Membre du Comité de rédaction
de la revue «Contraste» de l'ANECAMSP
Ancien Directeur de CAMSP/CMPP
Rennes (35)

Laurent DROUET

Musicien

Cie Méli-Malo

Quimper (29)

Annie GAREL

Pédopsychiatre CAMSP / CMPP Brizeux

Rennes (35)

Bernard GOLSE

Pédopsychiatre, Psychanalyste

Service de Psychiatrie de l'Enfant

CHU Necker Enfants Malades

Paris

Hélène GOAZIOU

Psychomotricienne CAMSP Horizons

Saint Brieuc (22)

Françoise HAMEL

Psychomotricienne
CAMSP Avignon (84)

Martine LE REBELLER

Puéricultrice

CAMSP Horizons Saint Brieuc (22)

Estelle LEROY

Animatrice musicale et Conteuse

Rennes (35)

Annick MARTIN

Secrétaire adjointe des FPS-VERVIERS

Réseau SOLIDARIS

Liège (Belgique)

Irène MENAT

Directrice du CAMSP de Brest (29)

et déléguée régionale ANECAMSP/Bretagne

Marie-Rose MORO

Professeur de Psychiatrie de l'Enfant et l'Ado-

lescent Paris Descartes. Chef de service de la

Maison des Adolescents de Cochin

et du service de Psychopathologie de l'Enfant

et de l'Adolescent à Bobigny (93)

Amélie du PAYRAT

Médiatrice culturelle

Association Très Tôt Théâtre

Quimper (29)

René PERAN

Pédopsychiatre, Psychanalyste

Médecin Directeur CAMSP / CMPP Brizeux

Rennes (35)

Isabelle PITTI

Psychologue

CAMSP Avignon (84)

Valérie POTONNIE

Association Mille et Une Images

Paris

Joël ROY

Pédopsychiatre

Montpellier (34)

Luc VANDEN DRIESSCHE

Psychologue Psychanalyste

Docteur en Psychopathologie Fondamentale

et Psychanalyse Université Paris-Diderot

SESSAD Alizés - Saint Brieuc (22)



Association Nationale des Equipes
Contribuant à
l'Action Médico Sociale Précoce

Pour vous inscrire

27^{èmes} Journées Nationales de l'ANECAMSP

25 et 26 Mars 2010 - SAINT-BRIEUC
Centre de Congrès Equinoxe - Espace Brézillet



Nom Prénom.....

Profession

Etablissement.....

Adresse

Tél

Fax

e-mail

Bulletin à remplir recto/verso et à retourner à :
ANECAMSP - 10 rue Erard - esc 5 - 75012 PARIS
Tél 01 43 42 09 10 - Fax 01 43 44 73 11
e-mail : contact@anecamsp.org





DROITS D'INSCRIPTION

Inscription possible pour une journée en divisant le prix par 2

- 216 € pour les adhérents N° adhésion :
- 256 € pour les non adhérents
- 146 € pour la 3^{ème} inscription du même établissement et les suivantes
- 71 € pour les parents d'enfants handicapés et pour les étudiants (pièce justificative)

*Les prix s'entendent déjeuner compris, soit 18€ le repas, servi sur place (aucun restaurant à proximité)
Aucune inscription ne sera prise en compte sans une convention de stage dûment signée, ou son règlement.*

N° de formation : 11 75 170 51 75

Conditions d'annulation :

Toute demande d'annulation doit être faite par écrit 15 jours avant la manifestation auprès de l'ANECAMSP, 10 rue Erard, 75012 PARIS. L'inscription ne sera remboursée qu'après la manifestation.

Vous souhaitez

Recevoir une convention de formation	oui <input type="checkbox"/>	non <input type="checkbox"/>
Recevoir un fichet congrès SNCF (réduction 20%)	oui <input type="checkbox"/>	non <input type="checkbox"/>
Un interprétariat LSF (sur inscription avant le 15 janvier 2010)	oui <input type="checkbox"/>	non <input type="checkbox"/>
Prendre la navette pour rejoindre la gare le vendredi soir	oui <input type="checkbox"/>	non <input type="checkbox"/>
<i>Si oui appeler au 02 96 62 05 86 ou au 02 96 78 00 37 (indispensable pour prévoir les navettes)</i>		

REGLEMENT : à l'ordre de l'ANECAMSP

Adresse de facturation (si différente de l'adresse d'inscription) :

Nom / Etablissement

Adresse

.....

Tél..... Fax..... N°Adhérent.....

E mail.....

Par virement Par chèque Facturation après service fait

Total à payer

A....., le..... Signature :

